

生活相談会

～ひとりで悩まずご相談ください～

令和7年2月27日(木)

事前予約制

10:00～16:00

(最終受付 15:00)

生活

生活全般の
困りごとや不安

免除・猶予
返済

相談・申請・手続き

家計

家賃、滞納、債務など
支払・支出のこと

仕事

仕事探し、
仕事上の不安

子ども

教育費、生活習慣、
ずっと家にいて…

※1 本チラシはコロナ特例貸付をご利用の方へ送付
しております。

※2 必要な方へは、ご相談後協賛機関提供の食料品
もお渡しいたします。

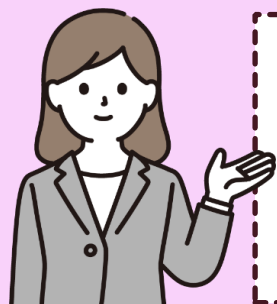

ご予約は
コチラ!



Google フォーム

またはお電話にて受け付けます。

予約締切：2月14日(金)まで

会場

中央保健福祉センター ボランティア活動室
(千葉市中央区中央4-5-1 きぼーる15階)

予約先

千葉市社会福祉協議会 中央区事務所 ☎：043-221-2177

共催

千葉県社会福祉協議会 生活自立・仕事相談センター中央

協賛

フードバンクちば コープみらい

以下の手続きを希望される方は必ずご確認のうえ、必要書類をご持参ください。

返済月額を変更したい

必要書類
印鑑
顔写真付きの身分証明書

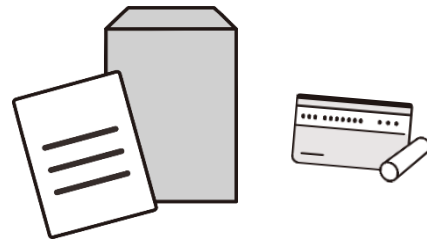

償還猶予の申請をしたい（返済を先延ばしにしたい）

対象要件	必要書類
地震や火災などで被災した	り災証明書
病気療養中である	診断書、病状証明書等
失業または離職している	退職証明書、離職票等
他の借入金の償還猶予を受けている	償還猶予を受けていることが確認できる書類
公共料金などの滞納があり生活に困窮している等やむを得ない理由がある	収入証明書類、やむを得ない理由を確認することができる書類

※上記の他 印鑑・顔写真付きの身分証明書

償還免除の申請をしたい（返済を免除してもらいたい）

対象要件	必要書類
令和3～6年度のうち住民税が均等割・所得割ともに非課税	非課税証明書、住民票（世帯全員分）
生活保護を受給している	生活保護受給証明書
精神保健福祉手帳1級または身体障害者手帳2級以上の交付を受けた	対象となる手帳
借受人が死亡・失踪宣告を受けた	証明する公的書類（戸籍謄本・住民票の除票等）

※上記の他 印鑑・顔写真付きの身分証明書

会場までのアクセス

中央保健福祉センター ボランティア活動室
（千葉市中央区中央4-5-1 きぼーる 15階）

※オレンジのエレベーターでお越しください

電車 JR 千葉駅から徒歩15分
京成千葉中央駅から徒歩5分
千葉都市モノレール葭川公園駅から徒歩4分

バス JR 千葉駅東口から
1 番乗り場「大宮団地」行
7 番乗り場「大学病院・南矢作」行
10 番乗り場「中野操車場・いずみ台ローズタウン」行

「中央三丁目」バス停下車（バス停目の前）

※ 駐車場は有料となっておりますので、ご了承ください。

